



SANLÚCAR SOSTENIBLE  
AGENCIA DE DESARROLLO E INNOVACIÓN

BASES PARA LA SELECCIÓN DE  
ADQUIRENTES DE 30 PLAZAS DE  
GARAJE PARA VENTA PROMOVIDOS  
POR SANLÚCAR SOSTENIBLE EN  
SANLÚCAR LA MAYOR,  
PARCELA R3A UE 1 HUERTA CÁLIZ

Sanlúcar la Mayor, 1 de septiembre de 2.009.

El Consejero Delegado,

Juan ESCÁMEZ LUQUE

## 1.- OBJETO

Constituye el objeto de las presentes bases el establecimiento de las condiciones generales y la regulación del procedimiento para la selección de adquirentes de **30 plazas de garaje para venta** promovidas por SANLÚCAR SOSTENIBLE, S.L. (en adelante, SANLÚCAR SOSTENIBLE) en Sanlúcar la Mayor, Parcela R3A UE 1 **Huerta Cáliz**.

La identificación de las distintas plazas de garajes figura en el Plano de situación de la Promoción de la que forma parte, y así mismo, en el Plano de Planta Sótano de la manzana (en los que se indican el bloque donde se ubican cada uno de ellos), todos los cuales se adjuntan al Presente Pliego, como Anexo I.

Los datos registrales y de titularidad de las plazas de garaje constan en las correspondientes Escritura Pública de Declaración de Obra Nueva y División Horizontal, otorgadas por Sanlúcar Sostenible, S.L., que se encuentran a disposición de los solicitantes en las Oficinas de Sanlúcar Sostenible, S.L., sitas en Plaza de la Constitución nº 21-A.

## 2.- PLAZAS DE GARAJE QUE INTEGRAN LA PROMOCIÓN

La presente promoción queda integrada **por 30 plazas de garaje** de acuerdo con las especificaciones y superficies presentadas en el siguiente cuadro:

Plazas de Garaje		Dimensiones Plaza (m2)
Garaje	001	12,26
Garaje	002	11,73
Garaje	003	12,33
Garaje	004	12,33
Garaje	005	13,47
Garaje	006	13,48
Garaje	007	17,69
Garaje	008	17,98
Garaje	009	13,02
Garaje	010	12,72
Garaje	011	12,34
Garaje	012	12,50
Garaje	013	13,66
Garaje	014	16,89
Garaje	015	11,51
Garaje	016	12,88
Garaje	017	10,97

Garaje	018	12,48
Garaje	019	12,51
Garaje	020	13,26
Garaje	021	12,75
Garaje	022	12,69
Garaje	023	11,56
Garaje	024	11,58
Garaje	025	13,42
Garaje	026	13,42
Garaje	027	12,13
Garaje	028	12,13
Garaje	029	11,86
Garaje	030	12,50
<b>Totales</b>		<b>390,05</b>

### 3.- PRECIOS

Se establece un precio de **900 euros/metro cuadrado** de plaza.

A la anteriormente reseñada cuantía habrá de incrementarse el correspondiente IVA y demás impuestos que resulten de aplicación.

En todo caso, los gastos e impuestos será de cuenta de la parte compradora.

### 4.- FORMAS DE PAGO

Se establece la siguiente forma de pago:

Plazas de Garaje	Precio	Hipoteca	Reserva	Hasta entrega llaves		
				Contrato	Mediante efectos mensuales	Total hasta entrega llaves
Garaje 1	11.034,00	7.723,80	600,00	1.055,10	1.655,10	3.310,20
Garaje 2	10.557,00	7.389,90	600,00	983,55	1.583,55	3.167,10
Garaje 3	11.097,00	7.767,90	600,00	1.064,55	1.664,55	3.329,10
Garaje 4	11.097,00	7.767,90	600,00	1.064,55	1.664,55	3.329,10
Garaje 5	12.123,00	8.486,10	600,00	1.218,45	1.818,45	3.636,90
Garaje 6	12.132,00	8.492,40	600,00	1.219,80	1.819,80	3.639,60
Garaje 7	15.921,00	11.144,70	600,00	1.788,15	2.388,15	4.776,30
Garaje 8	16.182,00	11.327,40	600,00	1.827,30	2.427,30	4.854,60
Garaje 9	11.718,00	8.202,60	600,00	1.157,70	1.757,70	3.515,40
Garaje 10	11.448,00	8.013,60	600,00	1.117,20	1.717,20	3.434,40

Garaje 11	11.106,00	7.774,20	600,00	1.065,90	1.665,90	3.331,80
Garaje 12	11.250,00	7.875,00	600,00	1.087,50	1.687,50	3.375,00
Garaje 13	12.294,00	8.605,80	600,00	1.244,10	1.844,10	3.688,20
Garaje 14	15.201,00	10.640,70	600,00	1.680,15	2.280,15	4.560,30
Garaje 15	10.359,00	7.251,30	600,00	953,85	1.553,85	3.107,70
Garaje 16	11.592,00	8.114,40	600,00	1.138,80	1.738,80	3.477,60
Garaje 17	9.873,00	6.911,10	600,00	880,95	1.480,95	2.961,90
Garaje 18	11.232,00	7.862,40	600,00	1.084,80	1.684,80	3.369,60
Garaje 19	11.259,00	7.881,30	600,00	1.088,85	1.688,85	3.377,70
Garaje 20	11.934,00	8.353,80	600,00	1.190,10	1.790,10	3.580,20
Garaje 21	11.475,00	8.032,50	600,00	1.121,25	1.721,25	3.442,50
Garaje 22	11.421,00	7.994,70	600,00	1.113,15	1.713,15	3.426,30
Garaje 23	10.404,00	7.282,80	600,00	960,60	1.560,60	3.121,20
Garaje 24	10.422,00	7.295,40	600,00	963,30	1.563,30	3.126,60
Garaje 25	12.078,00	8.454,60	600,00	1.211,70	1.811,70	3.623,40
Garaje 26	12.078,00	8.454,60	600,00	1.211,70	1.811,70	3.623,40
Garaje 27	10.917,00	7.641,90	600,00	1.037,55	1.637,55	3.275,10
Garaje 28	10.917,00	7.641,90	600,00	1.037,55	1.637,55	3.275,10
Garaje 29	10.674,00	7.471,80	600,00	1.001,10	1.601,10	3.202,20
Garaje 30	11.250,00	7.875,00	600,00	1.087,50	1.687,50	3.375,00
<b>Totales</b>	<b>351.045,00</b>	<b>245.731,50</b>	<b>18.000,00</b>	<b>34.656,75</b>	<b>52.656,75</b>	<b>105.313,50</b>

A la anteriormente reseñada cuantía habrá de incrementarse el correspondiente IVA y demás impuestos que resulten de aplicación.

## II. REQUISITOS GENERALES DE LOS SOLICITANTES

### 5.- OBJETIVO DE LA PROMOCIÓN

La presente promoción tiene como objetivo la puesta a disposición de la ciudadanía de Sanlúcar la Mayor de plazas de aparcamiento en propiedad a precios asequibles, contribuyendo de esta forma a la mejora de las infraestructuras de aparcamiento en el casco urbano.

El pleno de la Corporación Municipal de Sanlúcar la Mayor en sesión celebrada en fecha 16/03/2007 declaró de interés público la creación de las plazas de aparcamiento objeto de la promoción de conformidad con lo dispuesto en el art. 75 b de la LOUA.

## 6.- REQUISITOS DE LOS BENEFICIARIOS

Las personas solicitantes deberán acreditar y cumplir los requisitos que a continuación se relacionan:

- 1.- Ser **personas físicas** mayores de edad o menores emancipados.
- 2.- No encontrarse el solicitante incapacitado para obligarse contractualmente conforme a la legislación civil.
- 3.- **Encontrarse el solicitante empadronado en el municipio de Sanlúcar la Mayor** en el momento de la solicitud y con una antigüedad mínima de dos años al último día de plazo de presentación de solicitudes o, en su defecto, ser natural de Sanlúcar la Mayor acreditando su empadronamiento por un período mínimo de 10 años.
- 4.- No encontrarse el solicitante **incurso en ninguna de las prohibiciones para contratar** enumeradas en el art. 49 de la Ley 30/2007 de Contratos del Sector Público.
- 5.- Encontrarse **al corriente en todas sus obligaciones** tributarias y frente a la Seguridad Social.

Cada solicitante podrá presentar **una sola solicitud** por cupo. En caso de que no se cumpliera este requisito, se invalidarían todas las solicitudes en las que se diese tal circunstancia.

## III. PROCEDIMIENTO DE SELECCIÓN DE ADQUIRENTES

### 7.- SISTEMA DE SELECCIÓN DE LOS ADQUIRENTES

SANLÚCAR SOSTENIBLE seleccionará a los adquirentes de las plazas de garaje objeto de la presente promoción mediante la instrumentalización de **sorteo público ante notario** en el que podrán participar todos los solicitantes que **acrediten el cumplimiento de los requisitos establecidos en el artículo 6** de las presentes bases, previo dictamen favorable de la Comisión de Valoración constituida al amparo de lo dispuesto en el artículo siguiente de las presentes bases.

Se realizarán dos sorteos sucesivos:

- a) Un **primer sorteo** restringido a los adjudicatarios de viviendas o locales (cupos 1 y 2) de la promoción que manifiesten su intención de adquirir

una plaza de garaje mediante la presentación en plazo de la correspondiente solicitud.

El sistema a arbitrar para los sorteos será el de extracción de números asignados aleatoriamente. Se extraerán tantos números como solicitudes admitidas haya. La relación de números según orden de salida configurará el orden en el que realizará la selección de plazas de garaje por parte de los adjudicatarios.

La elección tendrá lugar de forma inmediata tras el acto del primer sorteo en idéntico orden al obtenido en dicho sorteo. La asistencia al acto del sorteo será, por consiguiente, obligatoria, si bien se admitirá la representación debidamente acreditada.

Aquella persona adjudicataria que optando a una plaza de aparcamiento no acudiese al acto del sorteo o no realizase la elección en el mismo acto, tendrá derecho a la reserva de una plaza no seleccionada por parte de los adjudicatarios resultantes de los sorteos señalados con las letras a) y b) del presente artículo que sí hubiesen llevado a efecto la antedicha elección.

La no comparecencia de la persona adjudicataria para la elección de la plaza de garaje en un plazo de 10 días hábiles desde la publicación del acta del sorteo referida en el apartado 14.3 de las presentes bases se entenderá como renuncia a su derecho por parte de la persona adjudicataria.

- b) El **segundo sorteo** será de acceso general a toda la ciudadanía de Sanlúcar la Mayor, incluidos los adjudicatarios de viviendas y locales de la promoción que realicen solicitudes adscritas al cupo general -que podrán optar así a una segunda plaza de aparcamiento-.

El sistema a arbitrar para los sorteos será el de extracción de números asignados aleatoriamente.

Se extraerán tantos números correspondientes a tantos titulares como plazas haya asignadas; igualmente se extraerán en igual cuantía los números correspondientes a otros tantos suplentes. Al objeto de completar la lista de suplentes, se extraerá un número a partir del cual en orden ascendente se seleccionará al resto de personas que figurarán como suplentes del sorteo.

La elección tendrá lugar de forma inmediata tras el acto del sorteo en idéntico orden al obtenido en el sorteo. La asistencia al acto del sorteo

será, por consiguiente, obligatoria, si bien se admitirá la representación debidamente acreditada.

Aquella persona adjudicataria que optando a una plaza de aparcamiento no acudiese al acto del sorteo o no realizase la elección en el mismo acto, tendrá derecho a la reserva de una plaza no seleccionada por parte de los adjudicatarios resultantes de los sorteos señalados con las letras a) y b) del presente artículo que sí hubiesen llevado a efecto la antedicha elección.

La no comparecencia de la persona adjudicataria para la elección de la plaza de garaje en un plazo de 10 días hábiles desde la publicación del acta del sorteo referida en el apartado 14.3 de las presentes bases se entenderá como renuncia a su derecho por parte de la persona adjudicataria.

## 8.- COMISIÓN DE VALORACIÓN

Se constituye una Comisión de Valoración, que será el órgano encargado de evaluar la adecuación de las solicitudes a los requisitos expuestos en las presentes bases y, en particular a lo dispuesto en el art. 6.

La Comisión estará constituida por los siguientes miembros:

- Presidente: que lo será el del Consejo de Administración de Sanlúcar Sostenible o Consejero en quien delegue.
- Vocales: cuatro miembros del Consejo de Administración de Sanlúcar Sostenible.
- Secretario: que lo será el del Consejo de Administración de Sanlúcar Sostenible.

## 9.- SOLICITUDES

1.- Las solicitudes deberán ser formuladas conforme a los modelos habilitados por SANLÚCAR SOSTENIBLE que se presentan como Anexo II de las presentes bases.

2.- El plazo para la presentación de las solicitudes no será inferior a veinte días naturales y quedará establecido en la correspondiente convocatoria.

3. Se establece como lugar de presentación de solicitudes las oficinas de **SANLÚCAR SOSTENIBLE** ubicadas en **Plaza de la Constitución Núm. 21-A** de Sanlúcar la Mayor, en horario de **lunes a viernes de 9.00 a 14,00 horas**.

4. Los solicitantes tendrán la obligación de comunicar a SANLÚCAR SOSTENIBLE cualquier modificación de los datos consignados en la solicitud en un **plazo máximo de cinco días** desde que se produzca tal circunstancia. La falta de comunicación de las aludidas modificaciones podrá dar lugar a la desestimación de la solicitud.

5. La presentación de la solicitud por parte del interesado implica la **aceptación de las presentes bases** así como la **autorización al tratamiento informático** de los datos contenidos en la misma y, en su caso, el cruce de los mismo con otras Administraciones Públicas o entidades institucionales de acuerdo con la ley Orgánica 15/99, de 13 de diciembre, de Protección de Datos de Carácter Personal. La utilización de dichos datos no podrá servir a un fin distinto del proceso de selección de adjudicatarios de plazas de garaje e información a los interesados de cuestiones de interés por parte de SANLÚCAR SOSTENIBLE.

## 10.- DOCUMENTACIÓN

1.- Documentación a presentar en el proceso de solicitud

La solicitud deberá venir acompañada de la siguiente documentación:

- **Solicitud** debidamente cumplimentada conforme al modelo presentado en el Anexo II de las presentes bases.
- **Fotocopia del DNI** de la persona solicitante. En caso de no poseer el solicitante nacionalidad española, fotocopia del permiso de residencia en vigor expedido por la autoridad competente.
- Declaración responsable de no hallarse incurso en las prohibiciones para contratar enumeradas en el art. 49 de la Ley 30/2007 de Contratos del Sector Público.
- Declaración responsable de hallarse la persona solicitante al corriente en sus obligaciones con la Hacienda Pública y la Seguridad Social.

SANLÚCAR SOSTENIBLE se reserva el derecho de requerir documentación adicional al objeto de acreditar por parte del solicitante los requisitos exigidos para tener la condición de beneficiario conforme a lo establecido en las presentes bases.

2.- Documentación a presentar con posterioridad a la selección

Con posterioridad a la celebración del sorteo y en el plazo de **10 días hábiles** a contar desde la publicación de la lista definitiva a la que se refiere el art. 14 de las presentes bases, el adjudicatario vendrá obligado en presentar la siguiente documentación:

- Certificado de empadronamiento del solicitante en caso de persona física y de los socios promotores, en caso de personas jurídicas expedido por el Ayuntamiento de Sanlúcar la Mayor.
- Documentación acreditativa de encontrarse al corriente en sus obligaciones con la Hacienda Pública y la Seguridad Social conforme a lo dispuesto en los artículos 13, 14 y 15 del Real Decreto 1098/2001, de 12 de octubre, por el que se aprueba el Reglamento General de la Ley de Contratos de las Administraciones Públicas.

Toda la documentación deberá ser aportada en castellano, exigiéndose traducción oficial de todo documento que conste en lengua extranjera o lengua no oficial en la Comunidad Autónoma de Andalucía.

## 11.- REQUERIMIENTO Y ARCHIVO DE SOLICITUDES

SANLÚCAR SOSTENIBLE requerirá de manera fehaciente a los solicitantes cuyas solicitudes se encuentren incompletas o a falta de algunos de los documentos anexos exigidos para que, en el plazo improrrogable de diez días naturales, subsanen los defectos y completen, en su caso, la documentación apartada, con la advertencia de que, la no atención al citado requerimiento podría dar lugar al archivo del expediente.

## 12.- PUBLICIDAD

1.- Al objeto de garantizar la publicidad y concurrencia, SANLÚCAR SOSTENIBLE anunciará la convocatoria para la presentación de solicitudes a la presente promoción a través de uno o varios de los siguientes medios:

- Anuncio en uno de los periódicos de mayor difusión de la localidad.
- A través del perfil del contratante del Ayuntamiento de Sanlúcar la Mayor o del perfil del contratante de Sanlúcar Sostenible, SL.
- Mediante publicación de las presentes bases en el tablón de anuncios de SANLÚCAR SOSTENIBLE y en el tablón de anuncios del Ayuntamiento de Sanlúcar la Mayor.

2.- La publicidad incluirá, al menos, la siguiente información:

- Relación de plazas de garaje y precios de venta por metro cuadrado útil.
- Localización de la promoción.
- Identificación de la persona promotora.
- Requisitos que han de cumplir los adquirentes y, en su caso, adjudicatarios.
- Fecha de inicio y finalización del plazo para la presentación de solicitudes.
- Oficina de información y lugar para la presentación de solicitudes.
- Metodología elegida para el sorteo y fecha de celebración del mismo.

- Reserva de cupos.

### 13.- CUPOS

Se establecen los siguientes cupos:

CUPO	NUMERO DE PLAZAS
Cupo 1.Adjudicatarios de Viviendas de Protección Oficial en la promoción Huerta Cáliz.	17
Cupo 2.Adjudicatarios de locales comerciales en la promoción Huerta Cáliz	6
Cupo 3.General	7

#### a) Cupo 1. Plazas de Garaje reservadas a Adjudicatarios de Viviendas. (17 plazas).

Tendrán acceso a este cupo de plazas de garaje aquellas personas que habiendo resultado adjudicatarias de una vivienda de protección oficial en el mismo edificio tengan al día de la fecha de solicitud suscrito contrato de compraventa con Sanlúcar Sostenible.

Se admitirá una única solicitud por vivienda adscrita al presente cupo.

La plaza número 8 queda reservada al presente cupo y adscrita a la vivienda adaptada a personas con discapacidad de la promoción.

#### b) Cupo 2. Plazas de Garajes reservadas a Adjudicatarios de Locales. (6 plazas)

Tendrán acceso a este cupo de plazas de garaje aquellas personas que habiendo resultado adjudicatarias de un local comercial en el mismo edificio tengan al día de la fecha de solicitud suscrito contrato de compraventa con Sanlúcar Sostenible.

Se admitirá una única solicitud por local comercial adscrita al presente cupo.

#### c) Cupo 3. General. (7 plazas)

En caso de que el número de solicitudes admitidas para uno de los cupos especiales fuese inferior al número de Plazas de Garaje asignadas a dicho cupo, las plazas excedentes quedarán asignadas al Cupo General.

Igualmente, en caso de renuncia o revocación de un adjudicatario, la plaza de Garaje sobrante quedará asignada al presente Cupo General.

#### **14.- LISTA PROVISIONAL Y DEFINITIVA PARA EL SORTEO**

1. Una vez finalizado el plazo de presentación de solicitudes, SANLÚCAR SOSTENIBLE procederá a la publicación y exposición por un plazo de diez días hábiles de la lista de solicitantes admitidos para el sorteo así como de los excluidos, con mención expresa de la causa de exclusión. En la presentación de participantes admitidos se realizará mención expresa del cupo al que quedan adscritos.

2. Una vez transcurrido el plazo expuesto en el apartado anterior y, SANLÚCAR SOSTENIBLE anunciará la fecha y lugar de celebración del sorteo, que se desarrollará ante fedatario público, así como el lugar en el que se expondrá la lista definitiva en la que figurarán todos los participantes con la correspondiente distribución por cupos y los números asignados para el sorteo. En cada lista figurarán tantos adjudicatarios titulares como plazas de garaje existan asignadas al cupo así como una relación de suplentes.

3. Una vez realizado el sorteo, se procederá a la publicación de las listas de seleccionados por el correspondiente orden.

4. La inclusión en las mencionadas listas de seleccionados no supone la adquisición de derecho alguno por parte del solicitante, toda vez que con posterioridad al sorteo se procederá a la acreditación por parte del beneficiario y correspondiente comprobación fehaciente por parte de SANLÚCAR SOSTENIBLE de la plena satisfacción de los requisitos establecidos.

5. A la finalización del anteriormente mencionado proceso de comprobación, se procederá a la formalización de los contratos de compraventa con aquellos beneficiarios que superen con éxito la misma.

6. En el caso de que en el proceso de acreditación la persona seleccionada no hubiese acreditado el cumplimiento de los requisitos para ser adjudicatario de la plaza de garaje o renuncie a la misma de manera voluntaria, será llamado el siguiente seleccionado en la lista. En el primero de los supuestos, la exclusión será convenientemente notificada al solicitante.

#### **15.- ELECCIÓN DE PLAZAS DE GARAJE**

La elección tendrá lugar de forma inmediata tras cada sorteo en idéntico orden al obtenido en el mismo.

La asistencia al acto del sorteo será, por consiguiente, obligatoria, si bien se admitirá la representación debidamente acreditada.

Aquella persona adjudicataria que optando a una plaza de aparcamiento no acudiese al acto del sorteo o no realizase la elección en el mismo acto, tendrá derecho a la reserva de una plaza no seleccionada por parte de los adjudicatarios resultantes de los sorteos señalados con las letras a) y b) del apartado 7 de las presentes bases que sí hubiesen llevado a efecto la antedicha elección.

La no comparecencia de la persona adjudicataria para la elección de la plaza de garaje en un plazo de 10 días hábiles desde la publicación del acta del sorteo referida en el apartado 14.3 de las presentes bases se entenderá como renuncia a su derecho por parte de la persona adjudicataria.

Una vez seleccionada la plaza de garaje, no será posible el cambio ni permuta de la misma.

Tras la elección de la plaza de garaje, se suscribirá contrato de promesa de venta de plaza de garaje o precontrato, aportando la parte compradora la cantidad indicada en el art. 4 de las presentes bases y comprometiéndose el beneficiario al pago de la plaza de garaje conforme al resto de condiciones especificadas en el citado artículo.

## 16.- LIMITACIONES Y RESERVAS

La plaza de garaje **deberá ocuparse de manera efectiva en un plazo máximo de 12 meses desde la firma de la escritura de compraventa.**

**Se limita durante un período de dos años la posibilidad de reventa** de la plaza de garaje a terceros a la obtención de autorización en tal sentido por parte de Sanlúcar Sostenible. Dicha autorización tendrá carácter discrecional y se fundamentará en el cumplimiento de los objetivos de la promoción recogidos en el art. 5 de las presentes bases.

El incumplimiento de lo dispuesto en los párrafos anteriores será causa de resolución de la compraventa y provocará que la plaza de garaje revierta a Sanlúcar Sostenible.

Lo anterior se consignará, de forma explícita, tanto en el contrato de compraventa que se celebre entre SANLUCAR SOSTENBLE, S.L. y el licitador adjudicatario, como en cualquier documento traslativo del dominio, relativo a la plaza de garaje, que se otorgue durante el plazo antes mencionado.

## **17.- INCOMPARECENCIA DE LA PERSONA ADJUDICATARIA**

La no comparecencia de la persona adjudicataria para la elección de plaza de garaje y/o suscripción de precontrato en el plazo establecido en la citación emitida por SANLÚCAR SOSTENIBLE se entenderá como renuncia a su derecho de adquisición, pasándose en tal caso, al proceso de comprobación con la primera de las personas que figuren como reserva.

## **18.- SUSCRIPCIÓN DE CONTRATO DE COMPRAVENTA**

En el momento señalado por SANLÚCAR SOSTENIBLE las partes procederán a la suscripción de contrato de compraventa de la vivienda, que se redactará conforme a la normativa vigente.

## **19.- ESTIPULACIONES DEL CONTRATO DE COMPRAVENTA.**

La compraventa, caso de llevarse a efecto, se sujetará, entre otras, a las siguientes estipulaciones:

1. Se formalizará en Escritura Pública, ante el Notario que por turno corresponda. Los gastos derivados del procedimiento abierto, tales como inserción de anuncios, gastos y honorarios de Notaría e inscripción en el Registro de la Propiedad y tributos de cualquier naturaleza, incluidos el I.V.A. y el Impuesto sobre Incremento del Valor de los Terrenos, serán soportados íntegramente por los adjudicatarios.

2. Las Plazas de Garaje se venden como cuerpos ciertos y libres de ocupantes.

3. El precio de la compraventa será el importe establecido por Sanlúcar Sostenible en las presentes bases. El mismo, y el resto de conceptos relacionados en el punto 1 anterior, serán abonados por los adjudicatarios.

4. SANLÚCAR SOSTENIBLE S.L. entregará a los adjudicatarios la posesión y llaves de las plazas de garaje al otorgarse la correspondiente escritura pública de compraventa, siempre y cuando, en ese momento, se hayan expedido todos los documentos y autorizaciones administrativas legalmente necesarias para que pueda ocuparse la plaza de garaje.

En caso contrario, la posesión y llaves de las plazas de garaje serán entregadas en un plazo no superior a un mes desde que se expidan los documentos y autorizaciones antes mencionados.

5. Sin perjuicio de los derechos de tanteo y retracto legales, establecidos en la Ley 7/2002, de 17 de Diciembre, de Ordenación Urbanística de Andalucía, y demás Normativa Urbanística de aplicación, se establecerán derechos de tanteo y retracto a favor de SANLÚCAR SOSTENIBLE S.L. en la forma siguiente:

Derecho de Tanteo, con una vigencia de dos años. Este derecho se podrá ejercitar en el plazo de sesenta días naturales, a contar desde el siguiente a

aquel en que se notifique en forma fehaciente por el propietario de la finca a SANLÚCAR SOSTENIBLE S.L. la decisión de vender o dar en pago la plaza de garaje, el precio ofrecido, las condiciones esenciales de la transmisión y el nombre, domicilio y circunstancias del que pretender adquirir la plaza de Garaje.

Derecho de Retracto, por igual plazo de dos años, con arreglo a lo dispuesto en los artículos 1.507 y siguientes del Código Civil, cuando no se hubiera hecho la notificación del tanteo prevista en el párrafo anterior, se omitiere en ella cualquiera de los requisitos exigidos o resultare inferior el precio efectivo o menos onerosas las restantes condiciones de ésta.

## **20.- NORMAS SUPLETORIAS Y JURISDICCIÓN COMPETENTE.**

Habida cuenta la condición de Sociedad Mercantil de SANLÚCAR SOSTENIBLE S.L., en todo lo no específicamente previsto en el presente pliego se entenderá aplicable lo dispuesto en el Derecho Privado, sometiéndose las partes a la Jurisdicción ordinaria de los Juzgados y Tribunales de Sevilla capital para cuantas cuestiones puedan suscitarse en el orden judicial derivadas del incumplimiento de las presentes normas.

## **21.- SUBROGACIÓN DE PRÉSTAMO HIPOTECARIO**

Para la efectiva subrogación del comprador en el préstamo hipotecario concedido, deberá reunir las condiciones que la entidad financiera exija a tal efecto, aportando, en su caso, las garantías complementarias que aquélla estimase oportuno. En caso de imposibilidad para la realización de la mencionada subrogación y que el beneficiario no aportase mecanismos alternativos para la financiación de la cuantía de las cargas hipotecarias de la vivienda, SANLÚCAR SOSTENIBLE podrá optar por la resolución del contrato.



## ANEXO I

### Plano de localización y planta baja

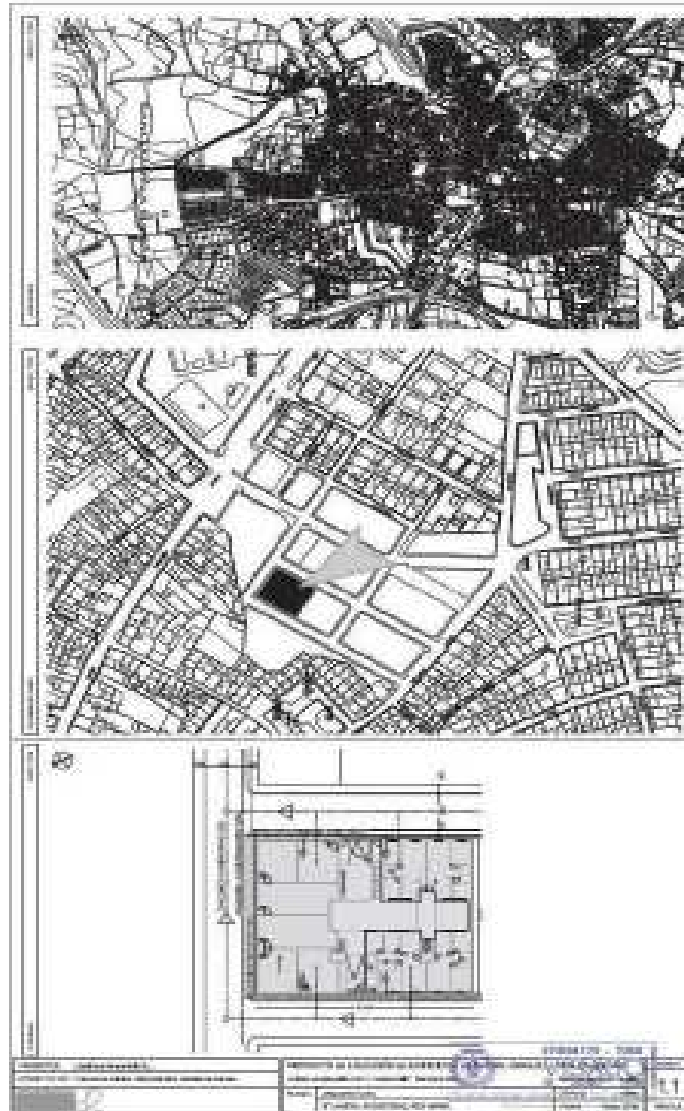

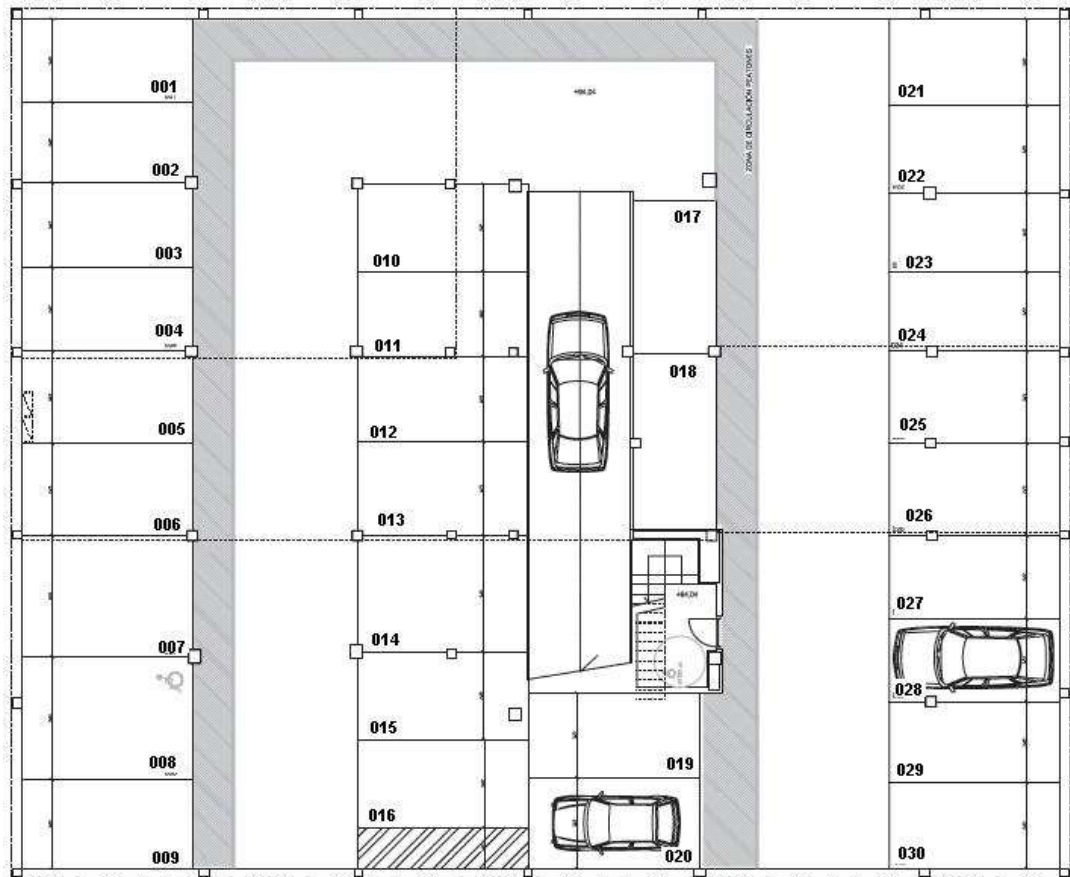



## ANEXO II

### Modelos de solicitud

**SOLICITUD DE PLAZA DE GARAJE EN COMPRAVENTA  
PROMOCIÓN DE 30 PLAZAS DE GARAJE EN SANLÚCAR LA MAYOR  
PARCELA R3A UE1 HUERTA CÁLIZ**

Cupo 1. Adjudicatarios de Viviendas

DATOS DEL/LA SOLICITANTE			
APELLIDOS Y NOMBRE			
NIF			
DOMICILIO			
TELÉFONO FIJO	TELÉFONO MÓVIL	CORREO ELECTRÓNICO	
VIVIENDA DE LA QUE ES ADJUDICATARIO			
ESTA EMPADRONADO O EMPADRONADA EN SANLÚCAR LA MAYOR			
sí		DESDE	
NO			

DECLARACION JURADA			
EL/LA SOLICITANTE DECLARA CONOCER Y ACEPTAR EXPERESAMENTE LAS BASES PARA LA SELECCIÓN DE ADQUIRENTES DE 30 PLAZAS DE GARAJE PARA VENTA PROMOVIDOS POR SANLÚCAR SOSTENIBLE EN SANLÚCAR LA MAYOR, PARCELA R3A UE 1 HUERTA CÁLIZ			
EL/LA SOLICITANTE DECLARA NO ENCONTRARSE INCURSO EN NINGUNA DE LAS PROHIBICIONES PARA CONTRATAR ENUMERADAS EN EL ART. 49 DE LA LEY 30/2007 DE CONTRATOS DEL SECTOR PÚBLICO			
EL/LA SOLICITANTE DECLARA ENCONTRARSE AL CORRIENTE EN TODAS SUS OBLIGACIONES TRIBUTARIAS Y FRENTE A LA SEGURIDAD SOCIAL			
EL/LA SOLICITANTE DECLARA QUE SON CIERTOS LOS DATOS CONSIGNADOS EN LA PRESENTE SOLICITUD.			

DOCUMENTACIÓN QUE SE ADJUNTA <small>(márquese con una X la documentación aportada)</small>	
<input type="checkbox"/>	COPIA DEL DNI DEL/LA SOLICITANTE
<input type="checkbox"/>	OTROS (1):
<input type="checkbox"/>	OTROS (2)

PROTECCIÓN DE DATOS
EN CUMPLIMIENTO DE LO DISPUESTO EN LA LEY ORGÁNICA 15/1999, DE 13 DE DICIEMBRE, DE PROTECCIÓN DE DATOS DE CARÁCTER PERSONAL, SANLÚCAR SOSTENIBLE, PONE EN SU CONOCIMIENTO QUE LOS DATOS PERSONALES OBTENIDOS MEDIANTE LA CUMPLIMENTACIÓN DE LA PRESENTE SOLICITUD VAN A SER INCORPORADOS PARA SU TRATAMIENTO A UN FICHERO AUTOMATIZADO. LA RECOGIDA Y TRATAMIENTO DE DICHOS DATOS TIENE COMO FINALIDAD LA GESTIÓN DEL PROCESO DE INFORMACIÓN Y SELECCIÓN DE LAS PERSONAS INSCRITAS . DE CONFORMIDAD CON LO PREVISTO EN LA CITADA LEY ORGÁNICA, EL/LA SOLICITANTE PUEDE EJERCITAR LOS DERECHOS DE ACCESO, RECTIFICACIÓN, CANCELACIÓN Y OPOSICIÓN MEDIANTE ESCRITO DIRIGIDO A SANLÚCAR SOSTENIBLE.

En Sanlúcar la Mayor, a            de            de            .

Fdo.

**SOLICITUD DE PLAZA DE GARAJE EN COMPRAVENTA  
PROMOCIÓN DE 30 PLAZAS DE GARAJE EN SANLÚCAR LA MAYOR  
PARCELA R3A UE1 HUERTA CÁLIZ**

**Cupo 2. Adjudicatarios de Locales Comerciales**

DATOS DEL/LA SOLICITANTE			
APELLIDOS Y NOMBRE			
NIF			
DOMICILIO			
TELÉFONO FIJO	TELÉFONO MÓVIL	CORREO ELECTRÓNICO	
LOCAL DEL QUE ES ADJUDICATARIO			
ESTA EMPADRONADO O EMPADRONADA EN SANLÚCAR LA MAYOR			
SÍ			DESDE
NO			

DECLARACION JURADA	
EL/LA SOLICITANTE DECLARA CONOCER Y ACEPTAR EXPRESAMENTE LAS BASES PARA LA SELECCIÓN DE ADQUIRENTES DE 30 PLAZAS DE GARAJE PARA VENTA PROMOVIDOS POR SANLÚCAR SOSTENIBLE EN SANLÚCAR LA MAYOR, PARCELA R3A UE 1 HUERTA CÁLIZ	
EL/LA SOLICITANTE DECLARA NO ENCONTRARSE INCURSO EN NINGUNA DE LAS PROHIBICIONES PARA CONTRATAR ENUMERADAS EN EL ART. 49 DE LA LEY 30/2007 DE CONTRATOS DEL SECTOR PÚBLICO	
EL/LA SOLICITANTE DECLARA ENCONTRARSE AL CORRIENTE EN TODAS SUS OBLIGACIONES TRIBUTARIAS Y FRENTE A LA SEGURIDAD SOCIAL	
EL/LA SOLICITANTE DECLARA QUE SON CIERTOS LOS DATOS CONSIGNADOS EN LA PRESENTE SOLICITUD.	

DOCUMENTACIÓN QUE SE ADJUNTA <small>(márquese con una X la documentación aportada)</small>	
<input type="checkbox"/>	COPIA DEL DNI DEL/LA SOLICITANTE
<input type="checkbox"/>	OTROS (1):
<input type="checkbox"/>	OTROS (2)

PROTECCIÓN DE DATOS	
EN CUMPLIMIENTO DE LO DISPUESTO EN LA LEY ORGÁNICA 15/1999, DE 13 DE DICIEMBRE, DE PROTECCIÓN DE DATOS DE CARÁCTER PERSONAL, SANLÚCAR SOSTENIBLE, PONE EN SU CONOCIMIENTO QUE LOS DATOS PERSONALES OBTENIDOS MEDIANTE LA CUMPLIMENTACIÓN DE LA PRESENTE SOLICITUD VAN A SER INCORPORADOS PARA SU TRATAMIENTO A UN FICHERO AUTOMATIZADO. LA RECOGIDA Y TRATAMIENTO DE DICHOS DATOS TIENE COMO FINALIDAD LA GESTIÓN DEL PROCESO DE INFORMACIÓN Y SELECCIÓN DE LAS PERSONAS INSCRITAS . DE CONFORMIDAD CON LO PREVISTO EN LA CITADA LEY ORGÁNICA, EL/LA SOLICITANTE PUEDE EJERCITAR LOS DERECHOS DE ACCESO, RECTIFICACIÓN, CANCELACIÓN Y OPOSICIÓN MEDIANTE ESCRITO DIRIGIDO A SANLÚCAR SOSTENIBLE.	

En Sanlúcar la Mayor, a            de            de            .

Fdo.

**SOLICITUD DE PLAZA DE GARAJE EN COMPRAVENTA  
PROMOCIÓN DE 30 PLAZAS DE GARAJE EN SANLÚCAR LA MAYOR  
PARCELA R3A UE1 HUERTA CÁLIZ**

**Cupo 3. General**

DATOS DEL/LA SOLICITANTE			
APELLIDOS Y NOMBRE			
NIF			
DOMICILIO			
TELÉFONO FIJO	TELÉFONO MÓVIL	CORREO ELECTRÓNICO	
LOCAL DEL QUE ES ADJUDICATARIO			
ESTA EMPADRONADO O EMPADRONADA EN SANLÚCAR LA MAYOR			
SÍ			DESDE
NO			

DECLARACION JURADA	
EL/LA SOLICITANTE DECLARA CONOCER Y ACEPTAR EXPRESAMENTE LAS BASES PARA LA SELECCIÓN DE ADQUIRENTES DE 30 PLAZAS DE GARAJE PARA VENTA PROMOVIDOS POR SANLÚCAR SOSTENIBLE EN SANLÚCAR LA MAYOR, PARCELA R3A UE 1 HUERTA CÁLIZ	
EL/LA SOLICITANTE DECLARA NO ENCONTRARSE INCURSO EN NINGUNA DE LAS PROHIBICIONES PARA CONTRATAR ENUMERADAS EN EL ART. 49 DE LA LEY 30/2007 DE CONTRATOS DEL SECTOR PÚBLICO	
EL/LA SOLICITANTE DECLARA ENCONTRARSE AL CORRIENTE EN TODAS SUS OBLIGACIONES TRIBUTARIAS Y FRENTE A LA SEGURIDAD SOCIAL	
EL/LA SOLICITANTE DECLARA QUE SON CIERTOS LOS DATOS CONSIGNADOS EN LA PRESENTE SOLICITUD.	

DOCUMENTACIÓN QUE SE ADJUNTA <small>(márquese con una X la documentación aportada)</small>	
<input type="checkbox"/>	COPIA DEL DNI DEL/LA SOLICITANTE
<input type="checkbox"/>	OTROS (1):
<input type="checkbox"/>	OTROS (2)

PROTECCIÓN DE DATOS	
EN CUMPLIMIENTO DE LO DISPUESTO EN LA LEY ORGÁNICA 15/1999, DE 13 DE DICIEMBRE, DE PROTECCIÓN DE DATOS DE CARÁCTER PERSONAL, SANLÚCAR SOSTENIBLE, PONE EN SU CONOCIMIENTO QUE LOS DATOS PERSONALES OBTENIDOS MEDIANTE LA CUMPLIMENTACIÓN DE LA PRESENTE SOLICITUD VAN A SER INCORPORADOS PARA SU TRATAMIENTO A UN FICHERO AUTOMATIZADO. LA RECOGIDA Y TRATAMIENTO DE DICHOS DATOS TIENE COMO FINALIDAD LA GESTIÓN DEL PROCESO DE INFORMACIÓN Y SELECCIÓN DE LAS PERSONAS INSCRITAS . DE CONFORMIDAD CON LO PREVISTO EN LA CITADA LEY ORGÁNICA, EL/LA SOLICITANTE PUEDE EJERCITAR LOS DERECHOS DE ACCESO, RECTIFICACIÓN, CANCELACIÓN Y OPOSICIÓN MEDIANTE ESCRITO DIRIGIDO A SANLÚCAR SOSTENIBLE.	

En Sanlúcar la Mayor, a            de            de            .

Fdo.